13.04.2020

Насекомые родного края

Сегодня мы совершим путешествие в удивительный мир насекомых родного края.

По подсчетам ученых, в Белгородской области водится от 9 до 12 тысяч видов насекомых.
170 видов насекомых включено в областную Красную книгу.

Стрекоза Дозорщик-император занесена **в Красную книгу**, в следствии загрязнения – водоемов. Размер тела 65-75мм, с выразительными глазами, двумя парами прозрачных крыльев. Тело голубого окраса с небольшими черными пятнышками. Эти стрекозы выбирают места возле водоемов со стоячей водой, расположенные вблизи лесов. Являются хищными насекомыми, ловят свою добычу в воздухе. Основа их рациона – комары

Дуболистный коконопряд сравнительно крупная бабочка Крылья с зубчатыми внешними и задними краями, медно-бурые. Встречается на опушках и полянах лиственных и смешанных лесов.

Медведица госпожа средних размеров бабочка. Встречается в лесах, на опушках, полянах, в лесополосах, на лугах. Активны в дневное время. Передние крылья черные с металлически-зеленым отливом, покрытые белыми и желтыми пятнами неправильной формы. Задние крылья ярко-красные с черными пятнами.

Бескрылая кобылка средних размеров саранчовое: длина тела взрослых самцов 15-20 мм, самок - 19-25 мм. Окраска изменчива (кремовая, бурая, зеленая), обитатель травостоя, питается листьями трав.

Пчела-плотник – одна из наиболее крупных пчел: длина тела 20-27 мм. Голова широкая. Хоботок длинный. Усики сравнительно короткие. Крылья коричневато-черные, с сине-фиолетовым блеском. В Белгородской области представлен одним видом, отличается по внешнему виду и характеру полета от других пчел. Встречается на лесных опушках и полянах. Питаются нектаром цветов многих древесных, кустарниковых и травянистых растений. Гнезда устраивают в выгрызаемых полостях в сухой древесине. Уменьшение численности происходит в результате **вырубки сухих деревьев**.

Жук-олень – король среди насекомых: большой, блестящий, темно-коричневый жук с большими «рогами». Средняя длина достигает 7-8см. На территории Белгородской области жуки-олени селятся в дубравах, их привлекает сок, вытекающий из повреждений на коре дуба. Такой сок служит жукам основной пищей. **Занесен в Красную книгу.**

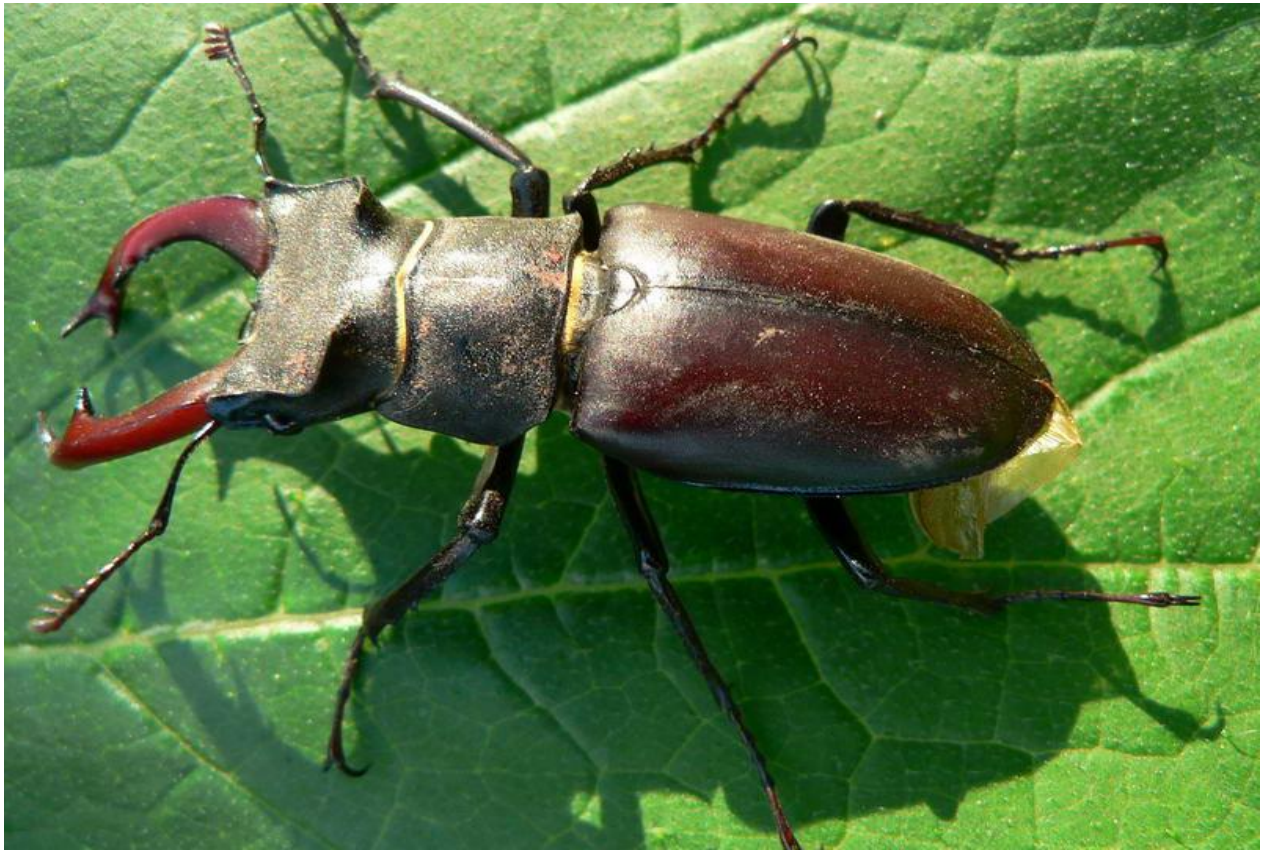

Задание.

1. У нее 4 крыла,
   Тело тонкое, словно стрела,
   И большие, большие глаза,
   Называют ее …

2. Сок цветов душистых пьет.
   Дарит нам и воск и мед.
   Людям всем она мила,
   А зовут ее …

3. Не жужжу, когда сижу,
   Не жужжу, когда хожу.
   Если в воздухе кружусь,
   Тут уж вдоволь нажужжусь.

4. Мы крылышки расправим-
   Красив на них узор.
   Мы кружимся пархаем-
   Какой кругом простор!

2. Задача. На цветочной поляне росли ромашки. На каждом цветке сидело по 2 бабочки. Таких цветков было 6. Сколько бабочек было на полянке?

3. Почему уменьшается численность пчелы-плотник?

Ответы присылайте в группу:

- Viber: 8-920-563 18 03